

EYELINE EXTENSION®

DESIGN RECIPE



“まずは初級編
アイデザインを薄く作る事でアイラインがはっきり！
まつ毛が繊細な方にも”

#1 #2 #27 #28

先太×先細 0.1 mm

アイライン

J5 J5 J6 J6 J7 45本

アイデザイン

J8 J9 J9 J10 J11 35本



すっぴんまつエク

Before

“まずは初級編
アイデザインを薄く作る事でアイラインがはっきり！
まつ毛が繊細な方にも”

#3 #4

先太×先細 0.12 mm

ポイントアイライン

③から J5 J5 C6 25本

アイデザイン

J6 J7 J8 J7 J7 35本

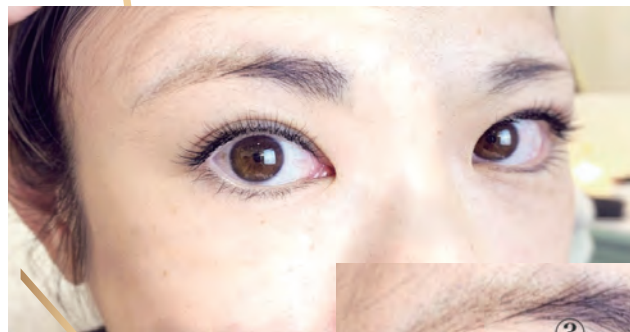

“まつ毛にハリがあり、目のラウンドが大きい方には
アイデザインに先細 0.15を使用するのも〇”

#5 #6 #29 #30

先太×先細 0.15 mm

アイライン

C6 C6 C6 C6 J7 45本

アイデザイン

C7 C9 C10 C10 J9 40本

EYELINE EXTENSION®

DESIGN RECIPE



“まつ毛が繊細な方はアイラインに silkprotein!!”

#7 #8 #9 #10

silkprotein×先細

アイライン

C6 C6 J6 J7 J7 50本

アイデザイン

C7 C8 C9 AC9 AC9 25本

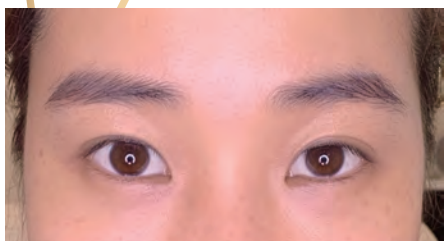

“アイデザインにも少し濃さを求める方には UVLASH!”

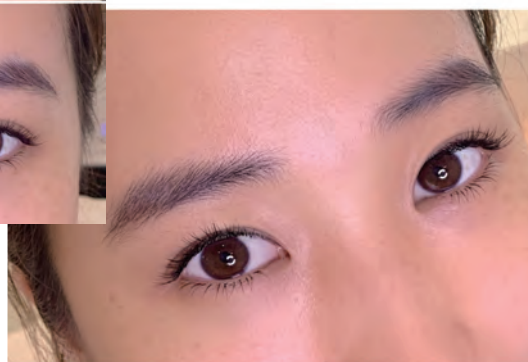
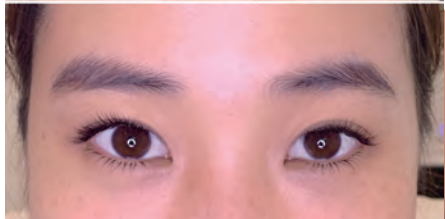

#11 #12 #13 #14

先太×UV

アイライン

C6 C6 C6 C6 C6 40本

アイデザイン

0.15/C8 C9 C10 J10 30本



“目のラウンドが大きく、密度がつくりにくいまたは地まつ毛が抜けている箇所がある方には Volumelash!”



#15 #16

先太×volume0.06mm

アイライン

C6 C6 C6 C6 C6 45本

アイデザイン 0.06/3D

C8 C9 C10 C11 C10 C9 20Fun
+SMART 20本

5分割法で目頭から表記

EYELINE EXTENSION®

DESIGN RECIPE



“目元の印象を残したいけど大人な抜け感も欲しい方には
アイデザインにBrownでVolumelash”



#17 #18

先太×volume brown

アイライン

④から C6 J6 15本

アイデザイン

volumebrown0.06/ 3D
C7 C8 C10 C10 C10 25Fun

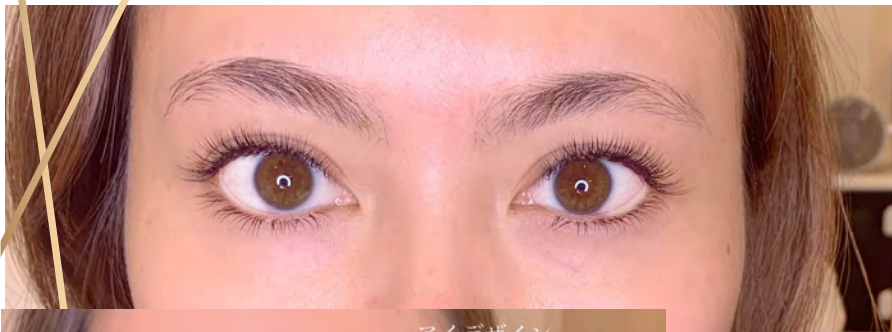

“shortMIXのJC両方あれば
下まつげにも”

#20

silkprotein×silkprotein

アイライン

C6 C6 C6 C6 C6

アイデザイン

Volume/0.06
SC8 SC9 SC10 C10 J11

下まつげ

J5 J6 J6 J6 J6



“軽さの中にも存在感”

#33 #34

先太×FLAT LASER

アイライン

C6 C6 C6 C6 C6 30本

アイデザイン

SC8 SC9 SC10 SC10 C8 45本



EYELINE EXTENSION®

DESIGN RECIPE

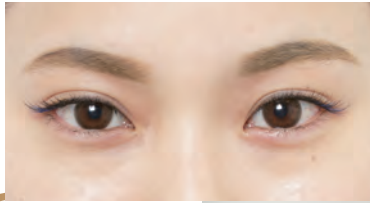

メイクに遊びがある方にはアイラインにカラーを使って

#21 #24

chocolat

× vintagewine

× orientalblue

ポイントアイライン

先太 J6 J6 J6 刺エンタルブルー J7 J8 40本

アイデザイン

先細 /0.1 J8 J9 J10 AC11 AC12



アイラインにカラーで魅力的な目元に

#22 #25

scarlett

× paradisepink

× forestgreen

アイライン

先太 C5 C6 C6 スカーレットC6 C7 C8

アイデザイン 0.06/0.07MIX 2D-3D

C8 C9 C10 C11

下まつげ

シルクプロテイン/0.15 all C5



アイシャドウのように上下にカラーを使って

#23 #26



pansy

× lemonade

× chocolate

ポイント目尻アイライン

パンジー J6 15本

アイデザイン 先細 /0.15

C7 C8 C9 AC8 65本

下まつげ

シルクプロテイン0.09/J6 パンジー-J6 MIX

商品・商品コード一覧

商品コード / アイライン用 × アイデザイン用

#1	19321	先太 × 先細 0.1 J
#2	19322	先太 × 先細 0.1 C
#3	19323	先太 × 先細 0.12 J
#4	19324	先太 × 先細 0.12 C
#5	19325	先太 × 先細 0.15 J
#6	19326	先太 × 先細 0.15 C
#7	19327	silkprotein × 先細 0.1 J
#8	19328	silkprotein × 先細 0.1 C
#9	19329	silkprotein × 先細 0.12 J
#10	19330	silkprotein × 先細 0.12 C
#11	19331	先太 × UV0.09 J
#12	19332	先太 × UV0.09 C
#13	19333	先太 × UV0.15 J

商品コード / アイライン用 × アイデザイン用

#14	19334	先太 × UV0.15 C
#15	19335	先太 × Volume0.06 J
#16	19336	先太 × Volume0.06 C
#17	19337	先太 × Brown0.06 J
#18	19338	先太 × Brown0.06 C
#19	19339	先太 short J × C Mix
#20	19340	silkprotein short J × C Mix
#21	19341	chocolat × vintagewine × orientalblue J
#22	19342	scarlett × paradisepink × forestgreen J
#23	19343	pansy × lemonade × chocolate J
#24	19344	chocolat × vintagewine × orientalblue C
#25	19345	scarlett × paradisepink × forestgreen C
#26	19346	pansy × lemonade × chocolate C

商品コード / アイライン用 × アイデザイン用

#27	19347	先太 × GV0.1 J
#28	19348	先太 × GV0.1 C
#29	19349	先太 × GV0.15 J
#30	19350	先太 × GV0.15 C
#31	19351	先太 × FLAT(L)0.1 J
#32	19352	先太 × FLAT(L)0.1 C
#33	19353	先太 × FLAT(L)0.15 J
#34	19354	先太 × FLAT(L)0.15 C